

CAMPING LA PELUCARIE - MOISSAC- VALLÉE-FRANÇAISE - CÉVENNES

CAMPING LA PELUCARIE

Camping à Moissac-Vallée-Française, au bord du Gardon dans les Cévennes. Le camping est accessible aux personnes à mobilité réduite à l'exception des locatifs et de l'accès au gardon.

<https://campinglapelucarie.fr>





Florence PLANTIER

+33 4 66 45 75 57

+33 6 60 33 02 65

A Camping La Pelucarie : Route d'Appias
48110 MOISSAC-VALLEE-FRANCAISE

B Snack / Bar, Epicerie, Dépôt de pain:

Activités et Animations au Camping



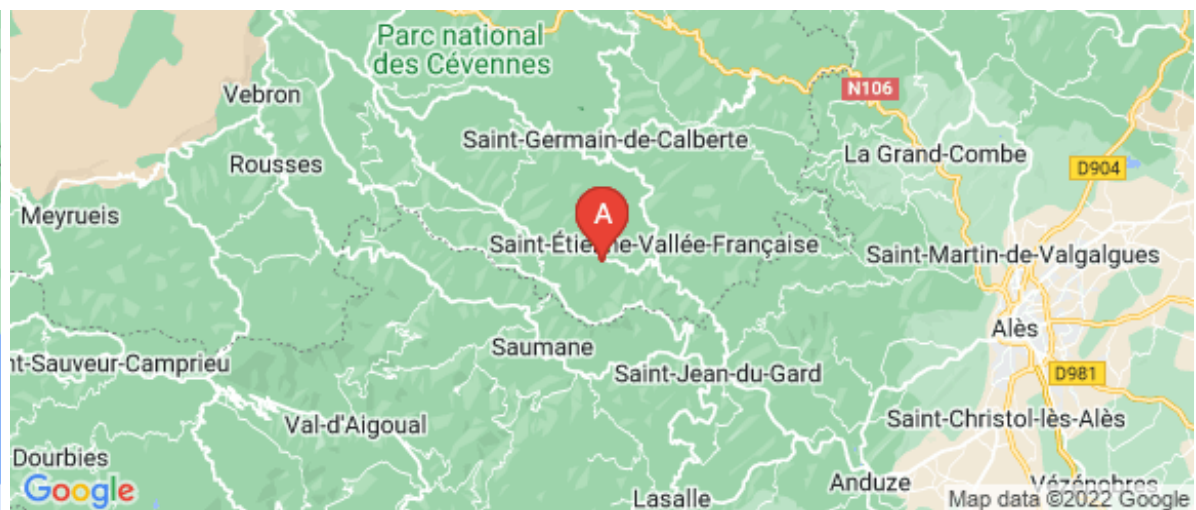

C Activités et Animations : Snack du Camping





Camping La Pelucarie

☆☆

-  Coco Sweet pour 2 personnes
-  Coco Sweet pour 4 personnes
-  Tithomes pour 4 personnes
-  Emplacements Nus



Petit camping calme et convivial en bordure du Gardon. De grands emplacements en grande partie ombragée de châtaigniers et de peupliers. Au coeur des Cévennes en pleine vallée camisarde, le camping de la Pélucarie. Bar licence IV. Terrain de volley.



Infos sur l'établissement

 *Communs*

 *Activités*

 *Internet*

Accès Internet
Wifi gratuit
Parking

 *Parking*

 *Services*

Location de draps et/ou de linge

Nettoyage / ménage

 *Extérieurs*

Terrain de pétanque

Table de ping pong

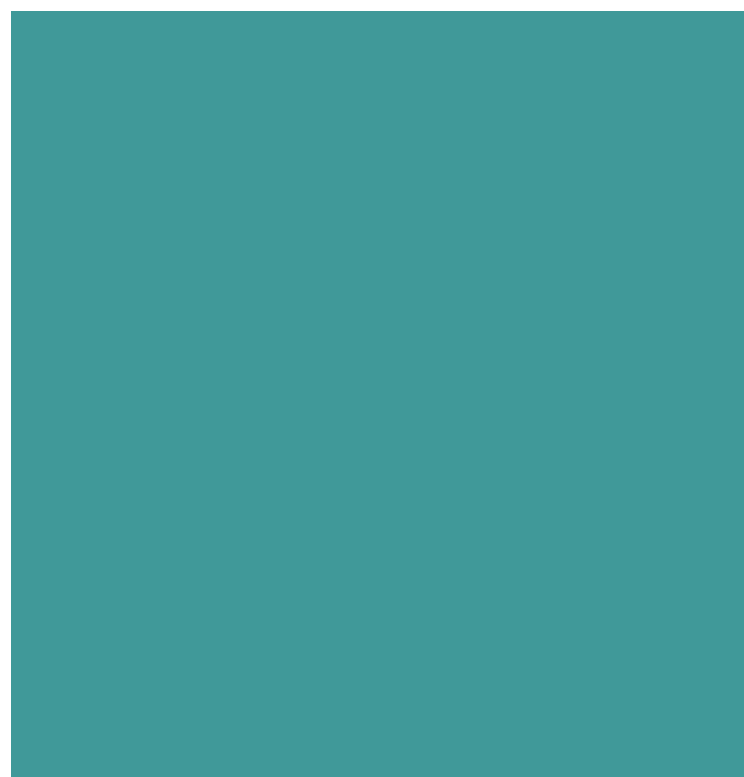
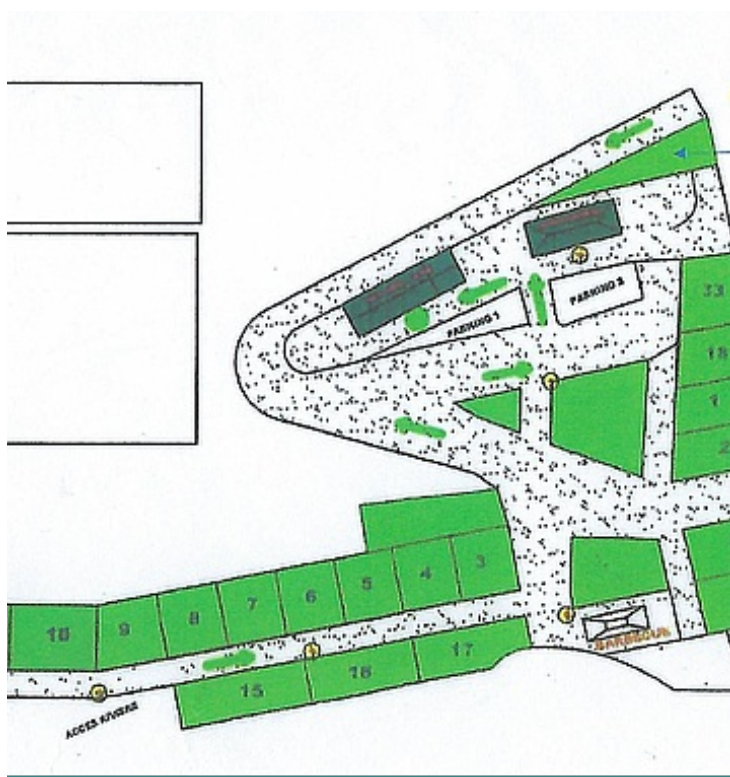



Coco Sweet pour 2 personnes



Hébergement
insolite



2
personnes



1
chambre



0
m2

Vous pouvez opter pour le Coco Sweet pour deux personnes qui dispose d'une chambre équipée d'un lit double, d'un coin cuisine équipé d'un plan de travail, d'un réfrigérateur, d'une plaque de cuisson, d'un micro-ondes grill et de rangements pratiques. Vous trouverez aussi dans la cuisine toute la vaisselle nécessaire ainsi qu'une table déployable accompagnée de ses tabourets. Cerise sur le gâteau, vous pourrez profiter d'un charmant salon de jardin.

Chambres

Chambre(s): 1
Lit(s): 1

dont lit(s) 1 pers.: 0
dont lit(s) 2 pers.: 1

*Salle de bains / Salle
d'eau*

WC

Cuisine

Autres pièces

Media

Autres équipements

Chauffage / AC

Exterieur

Divers

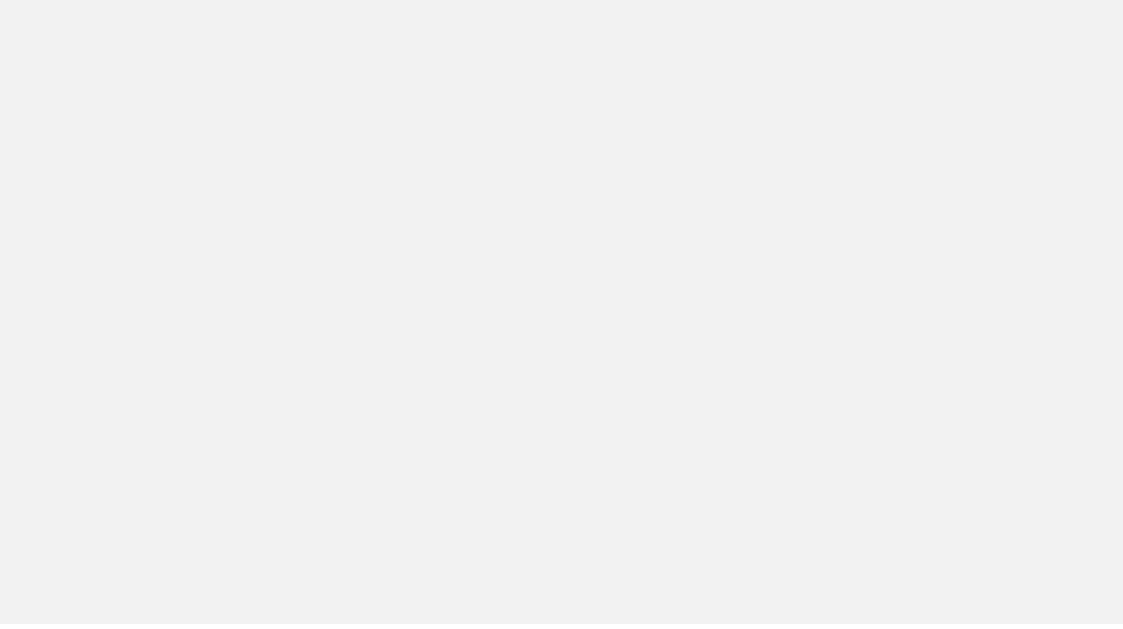



I el/Tax :04 66 40 70 07

Email : florence.plantier48@orange.fr

Site : www.campinolaugelucorie.fr

Camping 2 étoiles tourisme, 33 emplacements

Publication classement : 29/06/2012

N° Siret : 482 546 405 00010

COPA APE 552 C

Le camping « La Pélucarié » se situe au cœur des Cévennes Lozériennes à une altitude de 280m, en bordure du Gardon. Il en grande partie ombragé de châtaigniers, acacias, peupliers et se situe à 6 kms des commerces.

Coco Sweet, 2 personnes, d'une superficie de 12m².

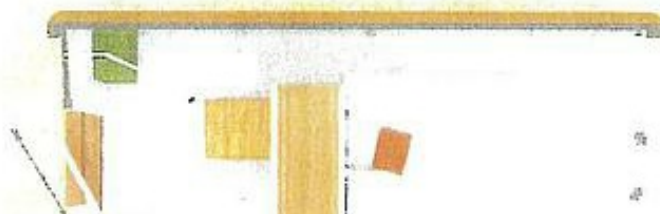

1 Bouteille eau	5,00 €
1 Essoreuse	12,00 €
1 Cloche plastique	6,00 €
2 Saladiers verres 24 et 36cm	8,00€/10,00€
1 Plat à gratin	10,00 €
1 Rape fromage	6,00 €
1 Série 2 casseroles 16/20 cm	14,00/18,00€
1 Poêle 28cm	18,00 €
1 Couvercle	8,00 €
1 Pannière	5,00 €
1 Faltout 24cm	26,00 €
1 Dessous de plat	6,00 €
1 Bac à glaçons	4,00 €
1 Plateau service	10,00 €
1 Planche à découper	8,00 €
1 Fouet	6,00 €
1 Ciseaux	5,00 €
1 Grosse cuillère	5,00 €
1 Tire bouchon	4,00 €
1 Gros couteau	10,00 €
1 Couteau à pain	8,00 €
1 Écumoire	6,00 €
1 Passoire	8,00 €
1 Fourchette barbecue	8,00 €
1 Ouvre boîte	3,00 €
1 Couteau office	5,00 €
6 Fourchettes	1.50 €

1 Séchoir linge	26,00 €
1 Poubelle cuisine	16,00 €
1 Paillisson	15,00 €
1 Cafetière électrique	24,00 €
1 Range couvert	6,00 €
1 Cuvette plastique	10,00 €

Chambre 1

1 Lit 140 sommier+ matelas	160,00€/180,00€
1 Protège matelas	18,00 €
1 Couverture polaire	18,00 €
1 Couette	35,00 €
1 Bte rangement plastique sous le lit	18,00 €
2 Grosses ampoules	8,00 €
1 Paire rideaux	50,00 €
1 Meuble bas 3 étagères	40,00 €

Coin repas

1 Table Gigogne	120,00 €
2 Tabourets	20,00 €
1 Meuble bas 3 étagères	40,00 €
1 Frigo table top 66l	200,00 €
1 Micro-onde	110,00 €
1 Plaque induction	90,00 €
1 Table de jardin	80,00 €
2 Fauteuils	15,00 €
1 Meuble cuisine en châtaignier	180,00 €

-Une assurance responsabilité civile est obligatoire.

-Une caution de 250€ est demandée à l'arrivée et sera restituée après inventaire et état des lieux.

-Un forfait de 50€ pour le ménage sera retenu si celui-ci n'est pas effectué.

-La taxe de séjour est de 0.20€ par jour et par personne.

-Les voitures supplémentaires seront facturés 3.20€ par jour.

-Le gaz, l'eau et l'électricité sont compris.

Fait à Moissac Vallée Française le 01/01/2022



Coco Sweet pour 4 personnes



Hébergement insolite



4
personnes



2
chambres



0
m2



Vous êtes plus nombreux ? Réservez alors le Coco Sweet pour quatre personnes qui dispose d'une chambre « enfants » équipée de deux lits simple et d'une chambre « parents » avec un lit double. L'intérieur du Coco est également équipé d'une kitchenette avec un plan de travail, un réfrigérateur, une plaque de cuisson, un micro-onde grill, des rangements pratiques, toute la vaisselle nécessaire ainsi qu'une table déployable accompagnée de ses tabourets. Vous pourrez aussi profiter d'un cosy salon de jardin.

Chambres

Chambre(s): 2
Lit(s): 3
dont lit(s) 1 pers.: 2
dont lit(s) 2 pers.: 1

Salle de bains / Salle d'eau

WC

Cuisine

Autres pièces

Media

Autres équipements

Chauffage / AC

Exterieur

Divers



8 Assiettes plates	2,00 €	1 Balais	10,00 €
8 Assiettes creuse	2,00 €	1 Seau et son balais espagnol	18,00 €
8 Assiettes dessert	2,00 €	1 Séchoir linge	25,00 €
6 Bols	2,00 €	1 Poubelle cuisine	16,00 €
6 Tasses + sous-tasses	2,50 €	1 Paillason	15,00 €
8 Verres	2,00 €	1 Cafetière électrique	24,00 €
4 Verres plastique "Coco"	2,00 €	1 Range couvert	6,00 €
1 Bouteille eau	5,00 €	1 Duvette plastique	10,00 €
1 Essoreuse	12,00 €		
1 Cloche plastique	6,00 €		
2 Saladiers verres 24 et 36cm	8,00€/10,00€		
1 Plat à gratin	10,00 €		
1 Râpe fromage	6,00 €		
1 Série 2 casseroles 16/20 cm	14,00€/16,00€		
1 Poêle 28cm	18,00 €		
1 Couvertle	8,00 €		
1 Panière	5,00 €		
1 Faitout 28cm	25,00 €		
1 Dessous de plat	6,00 €		
1 Bac à glaçons	4,00 €		
1 Plateau service	10,00 €		
1 Planche à découper	8,00 €		
1 Fouet	6,00 €		
1 Ciseaux	5,00 €		
1 Grosse cuillère	5,00 €		
1 Tire bouchon	4,00 €		
1 Gros couteau	10,00 €		
1 Couteau à pain	8,00 €		
1 Ecumoire	6,00 €		
1 Passoire	8,00 €		
1 Fourchette barbecue	8,00 €		
1 Ouvre boîte	3,00 €		
1 Couteau office	5,00 €		
8 Fourchettes	1,50 €		
8 Cuillères	1,50 €		
8 Petites cuillères	1,50 €		
1 Econome	4,00 €		
6 Couteaux à steak	2,50 €		
3 Spatules bois	2,50 €		
1 Couvert salade	5,00 €		
10 Épingles à linge	3,00€ (le lot)		
1 Cendrier	5,00 €		
1 Balayette + pelle	8,00 €		

Chambre 1	
1 Lit 140 sommier + matelas	160,00€/180,00€
1 Protège matelas	18,00 €
1 Couverture polaire	18,00 €
1 Couette	35,00 €
1 Bte rangement plastique sous le lit	18,00 €
2 Grosses ampoules	8,00 €
2 Paires de rideaux	50,00 €

Chambre 2	
2 Sommier en 70	140,00 €
2 Matelas	140,00 €
2 Boites de rangements	18,00 €
2 Couvertures	18,00 €
2 Couettes	28,00 €
1 Commode rangement	120,00 €
2 Paires de rideaux	50,00 €
1 Grosse ampoule	8,00 €

Coin repas	
1 Meuble cuisine en châtaignier	180,00 €
1 Frigo table top 66l	200,00 €
1 Micro-onde	110,00 €
1 Plaque induction	90,00 €
1 Table gigogne	120,00 €
4 Tabourets	20,00 €
1 Table de jardin	90,00 €
4 Fauteuils	15,00 €
1 Grosse ampoule	8,00 €

DESRIPTIF COCO SWEET (4 PERSONNES)

Mme PLANTIER Florence
 CAMPING « Le Pélucarié »
 48110 Moissac Vallée Française
 Tél/fax : 04 66 45 75 57
 Email : florence.plantier48@orange.fr
 Site : www.campinglepelucaris.fr
 Camping 2 étoiles tourisme, 33 emplacements
 Publication classement : 29/06/2012
 N° Siret : 482 546 405 00010
 COPA APE 552 C

Le camping « Le Pélucarié » se situe au cœur des Cévennes Lozériennes à une altitude de 280m, en bordure du Gardon. Il est en grande partie ombragé de châtaigniers, acacias, peupliers et se situe à 6 kms des commerces.

Coco Sweet, 4 personnes, d'une superficie de 19m².



1 chambre avec un lit en 140 X 190 (compris oreillers, couvertures, couettes), 1 chevet, 1 rangement, 4 rideaux occultants.
 1 séjour/chambre avec 2 banquettes transformables en 2 lits simples 2

-Le montant de l'acompte est de 25% du séjour à régler à la signature du contrat, le solde au début du séjour. Le paiement ne se fera que par chèques ou espèces.

-Les animaux sont acceptés moyennant un supplément.

-Une assurance responsabilité civile est obligatoire.

-Un chèque de caution de 250€ est demandée à l'arrivée et sera restituée après inventaire et état des lieux.

-Un forfait de 50€ pour le ménage sera retenu si celui-ci n'est pas effectué.

-La taxe de séjour est de 0.20€ par jour et par personne.

-Les voitures supplémentaires seront facturées 3,20€ par jour.

-Le gaz, l'eau et l'électricité sont compris.

Fait à Moissac Vallée Française le 01/01/2022

*Plantier
Florence*



Tithomes pour 4 personnes



Chalet



4

personnes



2

chambres



19

m2



Chambres

Chambre(s): 2

Lit(s): 3

dont lit(s) 1 pers.: 2

dont lit(s) 2 pers.: 1

Salle de bains / Salle d'eau

WC

WC: 1

WC privés

Cuisine

Autres pièces

Media

Autres équipements

Chauffage / AC

Exterieur

Divers



Tithome meublé, 4 personnes, d'une superficie de 19.80m², avec évier et WC

Le camping « La Pélucarié » se situe au cœur des Cévennes Lozériennes à une altitude de 280m, en bordure du gardon. En grande partie ombragé et se situe à 6 kms des commerces de St Etienne Vallée Française et de Ste Croix Vallée Française.

Le Tithome est composé de :

- 1 chambre adulte avec 1 lit en 140.
- 1 chambre enfant avec 2 lits en 70 superposés.
- Oreillers, couvertures, couettes compris.
- 1 pièce principale avec 1 table, 4 chaises, 1 meuble vaisselle garni, 1 micro-onde, 1 frigo, 1 plaque à gaz, 1 évier.
- 1 WC.

- Le prix de la location pour une semaine varie de 324€ à 498€, selon la saison.

En option : location de drap (7,00€), location de serviette (5,00€).

- Le montant de l'acompte est de 25% du séjour à régler à la signature du contrat, le solde à l'arrivée. Le paiement de l'acompte ne se fera que par chèque ou virement, le reste du séjour, par chèque, espèces, carte bancaire, chèque vacances, ou par virement 8 jours avant l'arrivée.

- Les animaux sont acceptés moyennant un supplément.

2 Saladiers verres 24 et 36cm	8,00€/10,00€	1 Cafetière électrique	24,00 €
1 Plat à gratin	10,00 €	1 Range couvert	6,00 €
1 Cloche plastique	6,00 €	1 Cuvette plastique	10,00 €
1 Rape fromage	6,00 €	Chambre 1	
1 Série 2 casseroles 14/20 cm	14,00€/18,00€	1 Lit 140 sommier+ matelas	160,00€/180,00€
1 Poêle 28cm	18,00 €	1 Protège matelas	18,00 €
1 Couvercle	8,00 €	1 Couverture polaire	18,00 €
1 Panière	5,00 €	1 Couette	35,00 €
1 Faibout 24cm	26,00 €	1 Paire de rideaux	30,00 €
1 Dessous de plat	6,00 €		
1 Bac à glaçons	4,00 €		
1 Plateau service	10,00 €		
1 Planche à découper	8,00 €		
1 Four	6,00 €	Chambre 2	
1 Ciseaux	5,00 €	2 Sommier en 70	140,00 €
1 Grosse cuillère	5,00 €	2 Matelas	140,00 €
1 Tire bouchon	4,00 €	2 Protèges matelas	18,00 €
1 Gros couteau	10,00 €	2 Couvertures	18,00 €
1 Couteau à pain	8,00 €	2 Couettes	28,00 €
1 Ecumoire	6,00 €	1 Paire de rideaux	30,00 €
1 Passoire	8,00 €		
1 Fourchette barbecue	8,00 €		
1 Ouvre boîte	3,00 €		
1 Couteau office	5,00 €	Pièce de vie	
8 Fourchettes	1,50 €	1 Meuble bas 3 portes	50,00 €
8 Cullères	1,50 €	1 Frigo table top 66l	200,00 €



Emplacements Nus



Emplaceme
nt



100
m2

(détail des tarifs emplacements ci-dessous)

26 emplacements spacieux (entre 90 et 110 mètres carrés) qui vous permettront de passer un séjour mémorable et d'installer votre tente, votre caravane ou votre camping-car sur un terrain où vous vous sentirez chez vous.

Nos emplacements sont pour certains ombragés, pour d'autres semi-ombragés et bénéficient tous d'un accès facile et direct au Gardon. Chaque emplacement peut être équipé d'un branchement électrique 6A et quel que soit votre emplacement, vous serez forcément à proximité de points d'eau potable et non loin des poubelles ménagères, ce qui vous facilitera la vie au quotidien.

Tarifs:

**FORFAIT 2 PERSONNES EMPLACEMENT + 1 VOITURE
PACKAGE 2 PERSONS LOCATION + 1 CAR.**

BASSE SAISON/LOW SEASON : du 15/04 au 01/07 et du 27/08
au 18/09 - 13.00 €

HAUTE SAISON/HIGH SEASON : du 02/07 au 26/08 - 16.80 €

**FORFAIT 2 PERSONNES EMPLACEMENT ELECTRIFIE + 1
VOITURE PACKAGE 2 PERSONS LOCATION ELECTRIFIED +
1 CAR**

BASSE SAISON/LOW SEASON : du 15/04 au 01/07 et du 27/08
au 18/09 - 16.80 €

HAUTE SAISON/HIGH SEASON : du 02/07 au 26/08 - 20.60 €

PERSONNE SUPPLEMENTAIRE ADDITIONAL PERSON

BASSE SAISON/LOW SEASON : du 15/04 au 01/07 et du 27/08
au 18/09 - 3.40 €

HAUTE SAISON/HIGH SEASON : du 02/07 au 26/08 - 4.50 €

ENFANT DE -10 ANS KID -10 YEARS

BASSE SAISON/LOW SEASON : du 15/04 au 01/07 et du 27/08
au 18/09 - 2.40 €

HAUTE SAISON/HIGH SEASON : du 02/07 au 26/08 - 3.00 €

VISITEUR VISITOR

BASSE SAISON/LOW SEASON : du 15/04 au 01/07 et du 27/08
au 18/09 - 2.50 €

HAUTE SAISON/HIGH SEASON : du 02/07 au 26/08 - 2.50 €

ANIMAUX ANIMALS

BASSE SAISON/LOW SEASON : du 15/04 au 01/07 et du 27/08
au 18/09 - 1.50 €

HAUTE SAISON/HIGH SEASON : du 02/07 au 26/08 - 1.80 €

VOITURE SUPPLEMENTAIRE ADDITIONAL CAR

BASSE SAISON/LOW SEASON : du 15/04 au 01/07 et du 27/08
au 18/09 - 3.20 €

HAUTE SAISON/HIGH SEASON : du 02/07 au 26/08 - 3.20 €

GARAGE MORT/Place storage

BASSE SAISON/LOW SEASON : du 15/04 au 01/07 et du 27/08
au 18/09 - 10.00 €

HAUTE SAISON/HIGH SEASON : du 02/07 au 26/08 - 12.00 €

Pièces et équipements

Chambres

Chambre(s): 0

Lit(s): 0

dont lit(s) 1 pers.:

0

dont lit(s) 2 pers.:

0

Salle de bains

/ Salle d'eau

WC

Cuisine

Autres pièces

Media

Autres

équipements

Chauffage /

AC

Exterieur

Divers

A savoir : conditions de la location

<i>Arrivée</i>	16H00
<i>Départ</i>	10H00
<i>Langue(s) parlée(s)</i>	Français
<i>Annulation/ Prépaiement/ Dépot de garantie</i>	Dépôt de garantie : 250€
<i>Moyens de paiement</i>	Cartes de paiement Chèques bancaires et postaux Chèques Vacances Espèces
<i>Ménage</i>	50€
<i>Draps et Linge de maison</i>	Location de draps : 7€ la paire Location de serviette de toilette : 5€
<i>Enfants et lits d'appoints</i>	
<i>Animaux domestiques</i>	Les animaux sont admis. 6€ par jour

Tarifs (au 28/12/22)

Camping La Pelucarie

n°1 : **Coco Sweet pour 2 personnes** : La location du Coco sweet se fait du samedi au samedi. Supplément Animaux : 3€/nuit . Personne supplémentaire : compris entre 6.00€/nuit et 7.00€/nuit en fonction de la période. n°2 : **Coco Sweet pour 4 personnes** : La location du Coco sweet se fait du samedi au samedi. Supplément Animaux : 3€/nuit. Personne supplémentaire : compris entre 6.00€/nuit et 7.00€/nuit en fonction de la période. n°3 : **Tithomes pour 4 personnes** : La location du Tithome se fait du dimanche au dimanche. Supplément Animaux : 3€/nuit. Personne supplémentaire : compris entre 6.00€/nuit et 7.00€/nuit en fonction de la période. n°4 : **Emplacements Nus** : Tarif "A partir de". Se reporter au descriptif pour le détail des tarifs.

Tarifs en €:	Tarif 1 nuit en semaine (L, M, M, J, D)				Tarif 1 nuit en weekend (V ou S)				Tarif 2 nuits weekend (V+S)				Tarif 7 nuits semaine			
Unité de location	n°1	n°2	n°3	n°4	n°1	n°2	n°3	n°4	n°1	n°2	n°3	n°4	n°1	n°2	n°3	n°4
du 14/04/2023 au 01/07/2023	49€	57€	62€	14€	49€	57€	62€	14€					214€	284€	339€	
du 01/07/2023 au 15/07/2023	55€	65€	72€	18€	55€	65€	72€	18€					255€	351€	418€	
du 15/07/2023 au 19/08/2023	59€	72€	82€	18€	59€	72€	82€	18€					318€	439€	522€	
du 19/08/2023 au 26/08/2023	55€	65€	72€	18€	55€	65€	72€	18€					255€	351€	418€	
du 26/08/2023 au 17/09/2023	49€	57€	62€	14€	49€	57€	62€	14€					214€	284€	339€	



Snack / Bar, Epicerie, Dépôt de pain





ÉPICERIE et DÉPOT DE PAIN : service de dépôt de pain pour acheter vos délicieux pains spéciaux et viennoiseries préférés pour le petit-déjeuner, son épicerie,

SNACK / BAR : Que vous ayez l'appétit d'un ogre ou simplement envie d'un encas, venez vous restaurer au snack du camping. Plats chauds ou froids, boissons diverses, vous y trouverez de quoi vous satisfaire.

NOS TARTINES CEVENOLES

Fond tomate:

Jambon fromage: Tomate, jambon blanc, emmental - 7.00€

Chèvre des Cévennes : Tomate, chèvre des Cévennes, emmental - 7.00€

Végétarienne : Tomate, poivron, oignon, emmental - 7.00€

Normande : Tomate, poivron, oignon, camembert, emmental - 7.00€

NEW - Mexicaine : tomate, poivron, oignon, chorizo, emmental - 7.00€

Fond crème :

Pélucarienne : Crème, pomme de terre, cèpes, jambon cru, huile d'olive, emmental - 7.00€

Saumon : Crème, saumon, emmental - 7.00€

Quatre fromages : Crème, roquefort, mozzarella, chèvre des Cévennes, emmental - 7.00€

Mireille : crème, brandade de morue, huile d'olive, emmental - 7.00€

NEW - Abeille : crème, chèvre des Cévennes, miel, emmental - 7.00€

FORMULE

Offrez-vous la combinaison gagnante : tartine cévenole + 1 petite frite ou 1 salade - 8.50 €

Nos barquettes de frites

La grande barquette :3.50 €

La petite barquette :2.50 €

Nos omelettes/salade

Omelette frites ou salade : Omelette au chèvre ou/ Omelette aux cèpes ou/ Omelette jambon-fromage -8.50€

Salade chèvre chaud/frites 8.50 €

Salade camembert chaud/frites 8.50€

Nos boissons sans alcool

Coca Cola 33cl - 2.60 €

Ice Tea 25cl - 2.60 €

Orangina 25cl - 2.60 €

Schweppes Agrum 25cl - 2.60 €

Jus de fruits 25cl Orange/ Pomme/ Ananas - 2.60 €

Perrier 33cl Vichy et Vittel 25cl - 2.60 €

Sirops 4cl - 1.50 €

Apéritifs

Pastis 2cl - 1.80 €



Martini, Porto, Muscat 5cl - 2.60 €

Baby 2cl - 3.30 €

Kir 12cl - 1.80 €

Verre de vin 12cl - 1.60 €

Bières pression 25cl - 2.60 €

Digestifs

Poire, Calvados 5cl - 3.50 €

Get 5cl - 3.50 €

Malibu 5cl - 3.50 €

Vin (IGP)

Mas Cabrette - rouge 75cl (13°) - 6.00 €

Mas Cabrette - rosé 75cl (12.5°) - 6.00€

Mas Cabrette La Draille - blanc 75cl (12°) - 6.90 €

Simplement Ormarine bio - rouge, rosé (12.5°) - 5.60 €



Activités et Animations

Parmi les éléments qui en font le camping idéal pour vos vacances familiales, on soulignera son aire de jeux, sa table de ping-pong, son terrain de volley, son babyfoot, son terrain de pétanque et enfin son barbecue collectif.





CÉVENNES G'RANDOS D'ÂNES

+33 4 66 32 35 89# +33 4 66 32 35 89

+33 6 68 13 81 01

Lieu-dit La Roquette

<https://www.gitelaroquette.com/>

10.1 km

MOLEZON



En famille, en couple ou entre amis ? C.E, club de rando ou groupe? Vous êtes décidé à balader avec un compagnon attachant ? Nous proposons un accueil personnalisé aux personnes souhaitant balader ou randonner avec un âne sur le maillage de sentiers et de drailles, du cœur des Cévennes aux contreforts du Mont Lozère et du Mont Aigoual. Nos prestations vont de la demi-journée jusqu'au séjour organisé selon vos attentes. Nous établissons les parcours ensemble ou nous vous proposons des séjours aux multiples parcours adaptés à tous les niveaux. La lisibilité des tracés des randonnées, les topo-guides détaillés, notre accompagnement sur demande, la qualité des hébergements choisis, l'emplacement de nos bivouacs et les cartes IGN mis à disposition apporteront un confort optimal à vos vacances



FERME EQUESTRE DES MOURENES

+33 6 87 35 17 85

Les Mourènes

<http://www.mourenes.fr/>

12.7 km

SAINT-ANDRE-DE-LANCIZE



Randonnées à cheval au cœur du Parc national des Cévennes : - Pour les débutants : 1h30 à cheval. 30 min d'initiation suivie de 1h de balade en forêt ponctuée de magnifiques points de vue. - Pour les cavaliers confirmés (tenir aux 3 allures), la situation de la ferme au cœur de la forêt offre des randonnées sauvages et variées où les trots et les galops s'enchaînent sur les pistes forestières et l'ancienne voie ferrée. La ferme équestre vous propose aussi des cours d'1h et stages d'équitation à thème où sont abordés le dressage, l'obstacle, la voltige... Pour les plus petits, balades à poneys en main. L'accès se fait par une route non goudronnée. La réservation est obligatoire. La cavalerie est variée et adaptée, l'enseignante est diplômée d'État.



GROTTE DE TRABUC

+33 4 66 85 03 28 +33 7 87 39 06

24

Route des Grottes

<http://www.grotte-de-trabuc.com>

13.4 km

MIALET



Sous les reliefs des monts cévenols, à 10 minutes d'Anduze et de Saint Jean du Gard, se cache la grotte de Trabuc, cavité 4 étoiles, à découvrir en famille, sur un parcours lumineux interactif et sécurisé. L'instant d'une visite, plongez en immersion dans un environnement naturel et authentique. Dans cet écrin millénaire, découvrez l'architecture des eaux et l'empreinte du Temps, explorez les expériences qu'offre le monde souterrain, et déambulez, de l'ombre à la lumière, au sein de toutes ces merveilles préservées. 7 salles exceptionnelles dévoilent des curiosités minérales : orgues, colonnes et draperies torsadées, méduses et papillons cristallisés, gours et cascades dégringolent jusqu'à former des lacs profonds aux eaux turquoise.



LE TAC : TRAIN DE L'ANDORGE EN CÉVENNES

+33 6 11 35 71 93

<http://www.tacletrain.com>

17.3 km

SAINT-JULIEN-DES-POINTS



Ce petit train touristique remis en service par des bénévoles passionnés emprunte l'ancien chemin de fer départemental (CFD) reliant Florac à Saint-Cécile-d'Andorge, par les sinueuses vallées cévenoles. On y retrouve l'ambiance bucolique d'antan et les viaducs et tunnels du 20ème S.



SENTIER DE LA CARRIÈRE, SUR LES PAS DES MAQUISARDS

+33 4 66 45 81 94

Parking près de la Mairie

1.8 km

MOISSAC-VALLEE-FRANCAISE



Niché sur le versant méditerranéen, on trouve ici une flore recherchant un sol sec et climat chaud. Le chemin passe par des hameaux d'une grande richesse architecturale et sur les terres de refuge de plusieurs maquis, comme la Picharlerie, hameau récemment détruit, lieu de mémoire de lutte antifasciste.

Mes recommandations (suite)

[Découvrir](#)[Toutes les activités](#)

OFFICE DE TOURISME CÉVENNES MONT-LOZÈRE

WWW.CEVENNES-MONTLOZERE.COM

Office de tourisme

**DES CÉVENNES
AU MONT LOZÈRE**

LES GARDONS CEVENOLS

[+33 4 66 45 81 94](tel:+33466458194)<http://www.cevennes-montlozere.com/>

4.7 km

[SAINT-GERMAIN-DE-CALBERTE](#) **2**

Les Gardons cévenols comprennent principalement trois cours d'eau qui prennent leur source entre 700 et 900 m d'altitude, au cœur d'un arc de cercle qui va de La Can-de-l'Hospital à l'Ouest, aux pentes de la montagne du Bougès, à l'Est. Les truites fario sont nombreuses sur les Gardons cévenols à l'exception des secteurs les plus en amont à très forte pente dans lesquels la productivité piscicole est très faible, et des parties basses plus propices aux cyprinidés d'eaux vives. Les Gardons cévenols, classés en première catégorie en Lozère, offrent des eaux parfaitement limpides et de qualité. Le Gardon de Sainte Croix est labellisé "Rivière en bon état".



HAUTES VALLEES DES GARDONS

[+33 4 66 45 81 94](tel:+33466458194)<http://www.cevennes-montlozere.com/>

4.7 km

[SAINT-GERMAIN-DE-CALBERTE](#) **3**

Les hautes-vallées des Gardons représentent un espace d'environ 74 000 hectares, situé de Saint-Frézal de Ventalon à Saint-André de Valborgne (dans le Gard). Ce territoire est constitué de vallées de schistes et façonné par l'activité humaine : terrasses, châtaigneraies, béals, ... Ces vallées abritent notamment le circaète Jean-le-Blanc, le busard cendré, le faucon pèlerin, le grand-duc d'Europe, le ciste de Narbonne, le rossolis à feuilles rondes, ...



